

BOLETIM EPIDEMIOLÓGICO

Dados até 16/02/2024

ARBOVIROSES

CONTROLE SEMANAL DOS CASOS DE DENGUE - CHIKUNGUNYA - ZIKA - FEBRE AMARELA 2024

SEMANA EPIDEMIOLÓGICA: 07 ATUALIZADO: 16/02/2024

Distribuição de casos de Dengue, Chikungunya, Zika e Febre Amarela por período no ano de 2024																	
Meses	Notif. Dengue	Env. Exame	Conf.	Desc.	Notif. Chik	Env. Exame	Conf.	Desc.	Notif. Zika	Env. Exame	Conf.	Desc.	Notif. Febre Amarel	Env. Exame	Conf.	Desc.	LIRAA
Janeiro	428	352	178	157	0	0	0	0	8	8	0	8	0	0	0	0	
Fevereiro	354	240	22	19	0	0	0	0	8	8	0	1	0	0	0	0	
Março																	
Abril																	
Mai																	
Junho																	
Julho																	
Agosto																	
Setembro																	
Outubro																	
Novembro																	
Dezembro																	
Total	782	592	200	176	0	0	0	0	16	16	0	9	0	0	0	0	-
Taxa de Incidência Dengue por 100.000 habitantes:									2208,13								

Número dos Casos de Dengue - Chikungunya - Zika de 2023																	
Semana 07	Notif. Dengue	Env. Exame	Conf.	Desc.	Notif. Chik	Env. Exame	Conf.	Desc.	Notif. Zika	Env. Exame	Conf.	Desc.	Notif. Febre Amarela	Env. Exame	Conf.	Desc.	LIRAA
	14	10	1	9	1	1	0	1	0	0	0	0	0	0	0	0	-

Fonte:
SINAN/MS.
Dados sujeitos
à revisão.

CONTROLE SEMANAL DOS CASOS DE DENGUE - CHIKUNGUNYA - ZIKA - FEBRE AMARELA 2024

SEMANA EPIDEMIOLÓGICA: 07 ATUALIZADO: 16/02/2024

Distribuição de casos de Dengue, Chikungunya, Zika e Febre Amarela por USF no ano de 2024																
Unidades de Saúde	Notif. Dengue	Env. Exame	Conf.	Desc.	Notif. Chik	Env. Exame	Conf.	Desc.	Notif. Zika	Env. Exame	Conf.	Desc.	Notif. Febre Amarel	Env. Exame	Conf.	Desc.
Arrozal	134	75	29	24	0	0	0	0	1	1	0	0	0	0	0	0
Casa Amarela	236	196	86	40	0	0	0	0	10	10	0	7	0	0	0	0
Cacaria	75	53	23	20	0	0	0	0	0	0	0	0	0	0	0	0
Caiçara	26	21	4	9	0	0	0	0	1	1	0	0	0	0	0	0
Centro	156	123	28	42	0	0	0	0	2	2	0	2	0	0	0	0
Jaqueira	37	29	5	8	0	0	0	0	1	1	0	0	0	0	0	0
Light	8	8	4	2	0	0	0	0	0	0	0	0	0	0	0	0
P. Laranjeiras	26	23	6	3	0	0	0	0	1	1	0	0	0	0	0	0
R. Machado	12	11	2	9	0	0	0	0	0	0	0	0	0	0	0	0
S. Matoso	0	0	0	0	0	0	0	0	0	0	0	0	0	0	0	0
Santanésia	18	15	4	6	0	0	0	0	0	0	0	0	0	0	0	0
Varjão	54	38	9	13	0	0	0	0	0	0	0	0	0	0	0	0
Total	782	592	200	176	0	0	0	0	16	16	0	9	0	0	0	0

IDENTIFICAÇÃO VIRAL: DENV I (CASA AMARELA, CENTRO, PONTE DAS LARANJEIRAS, ROSA MACHADO, CACARIA, VARJAO, ARROZAL, CAIÇARA, R.LAJES)
DENV II (ARROZAL, CASA AMARELA, CACARIA, CENTRO)

2024	
TOTAL DE NOTIFICAÇÕES	782
TOTAL DE NOTIFICAÇÕES POSITIVAS	200
TOTAL DE NOTIFICAÇÕES ENCERRADAS COMO DENGUE	200
EXAMES SEM NOTIFICAÇÃO	16
AGUARDANDO RESULTADO DE EXAME	216

SOROLOGIA	
POSITIVO	28
NEGATIVO	12
INCONCLUSIVO	0

NS1	
POSITIVO	20
NEGATIVO	3
INCONCLUSIVO	0

RT-PCR	
POSITIVO	156
NEGATIVO	165
INCONCLUSIVO	0

CLASSIFICAÇÃO	
DESCARTADO	176
DENGUE	194
DENGUE COM SINAIS DE ALARME	6
DENGUE GRAVE	0
CHIKUNGUNYA	0
INCONCLUSIVO	0
NÃO ENCERRADO	406

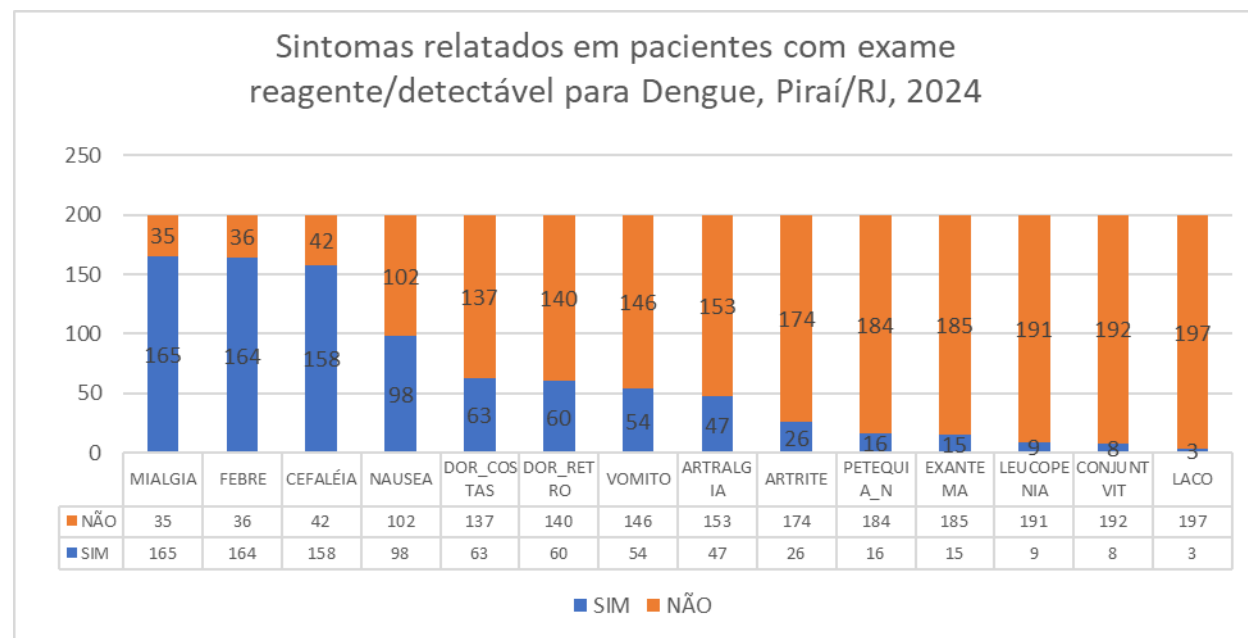

UNIDADE NOTIFICANTE	TOTAL
HOSPITAL FLAVIO LEAL	516
PRONTO ATENDIMENTO DE ARROZAL	74
UNIDADE DE SAUDE DA FAMILIA CACARIA	54
UNIDADE DE SAUDE DA FAMILIA DA CASA AMARELA	37
UNIDADE DE SAUDE DA FAMILIA VARJAO	18
PRONTO SOCORRO DE ARROZAL	16
UNIDADE DE SAUDE DA FAMILIA JAQUEIRA	16
UNIDADE DE SAUDE DA FAMILIA PIRAI	13
HOSPITAL UNIMED	10
UNIDADE DE SAUDE DA FAMILIA DE ARROZAL	9
CONSULTORIO UNIMED 24 HORAS	8
AT HOSP UNIMED VOLTA REDONDA	2
UNIDADE DE SAUDE DA FAMILIA CAIÇARA	2
CASA DE SAUDE SANTA MARIA SA	1
GRUPO CEMERU SAUDE	1
HOSPITAL NELSON SALLES	1
HOSPITAL SANTA CECILIA	1
SES RJ HOSP REGIONAL MEDIO PARAIBA DRA ZILDA ARNS NEUMANN	1
UNIDADE DE SAUDE DA FAMILIA ROSA MACHADO	1
UPA 24H VALENCA	1

Faixa etária dos casos confirmados de Dengue, Pirai - 2024

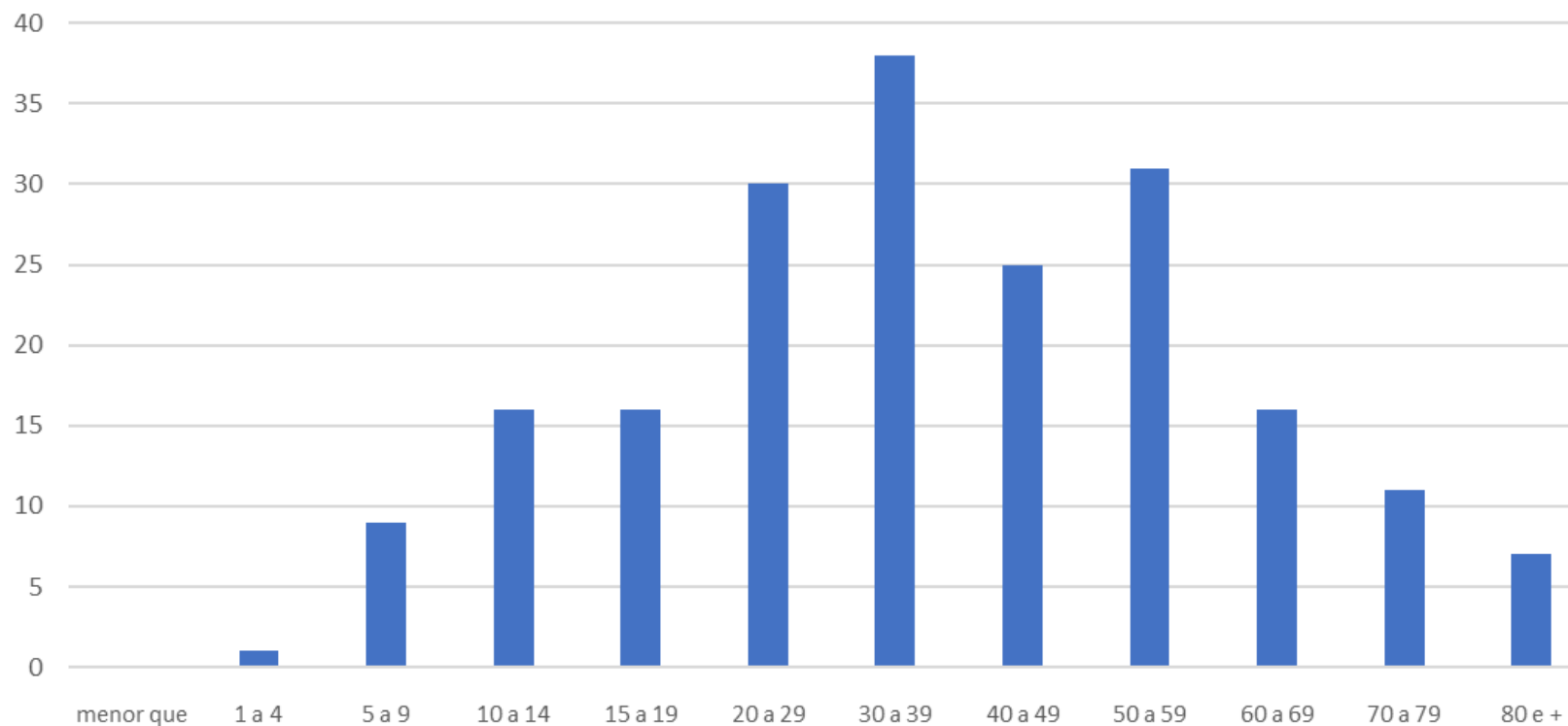

Comparativo entre casos notificados, testes realizados e confirmados de DENGUE, por semana epidemiológica, Piraí, 2024

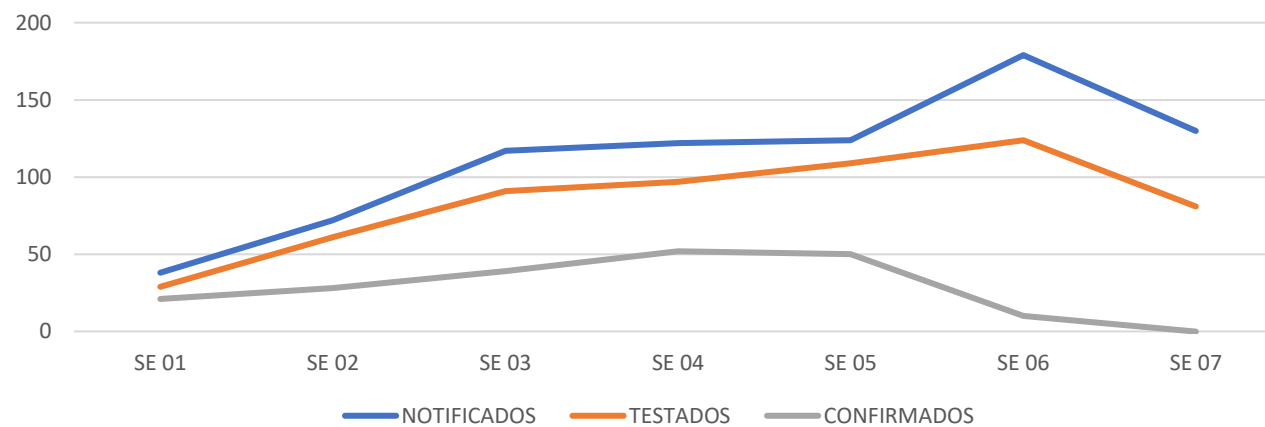

	NOTIFICADOS	TESTADOS	CONFIRMADOS	POSITIVIDADE
SE 01	38	29	21	72,4%
SE 02	72	61	28	45,9%
SE 03	117	91	39	42,9%
SE 04	122	97	52	53,6%
SE 05	124	109	50	45,9%
SE 06	179	124	10	8,1%
SE 07	130	81	0	0,0%

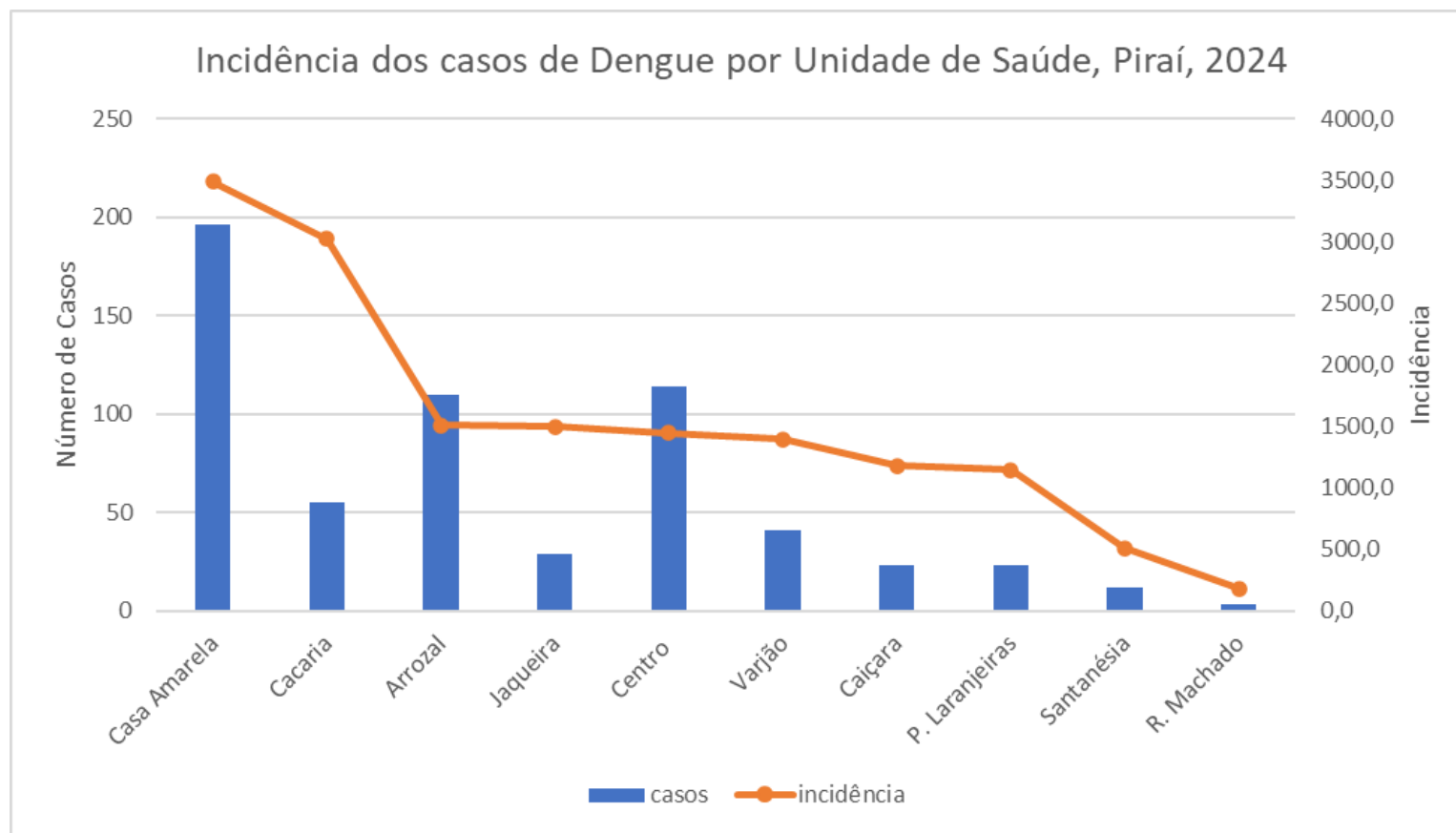

OBS: Para cálculo de incidência são considerados os casos prováveis (casos suspeitos notificados excluindo os casos descartados).

Fonte:

Casos: SINAN/MS. Dados sujeitos à revisão.

População por USF: PEC/MS

DIAGRAMA DE CONTROLE - DENGUE - CASOS PROVÁVEIS - RIO DE JANEIRO

Notas Técnicas

Mediana móvel, Limite Superior, Nº Casos Prováveis 2024, Nº Casos Prováveis 2023, Nº Casos Prováveis 2022, Nº Casos Prováveis 2021, Nº Casos Prováveis 2020 segundo Semana epidemiológica do(s) Sintoma(s)

Local de residência: Pirai

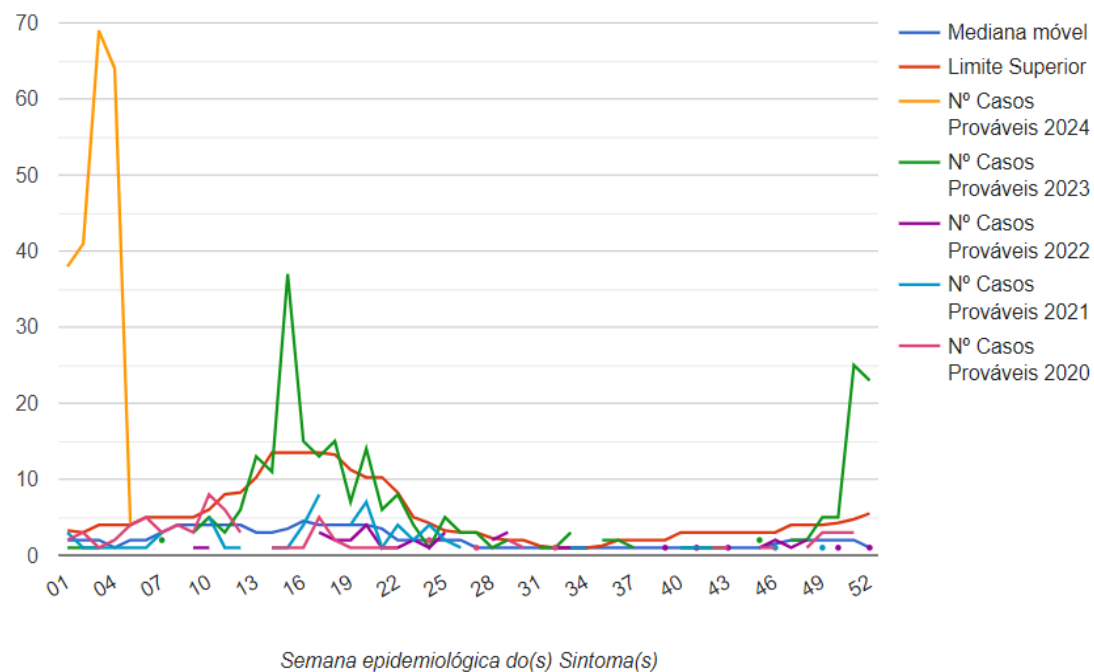

INTERNAÇÕES

Total de 6 pacientes confirmados para dengue, com sinais de alarme, internados, já de alta hospitalar.
No momento, sem pacientes internados por suspeita dengue no Hospital Flávio Leal.