

BOLETIM EPIDEMIOLÓGICO

Dados até 11/03/2024

ARBOVIROSES

CONTROLE SEMANAL DOS CASOS DE DENGUE - CHIKUNGUNYA - ZIKA - FEBRE AMARELA 2024

SEMANA EPIDEMIOLÓGICA: 11 ATUALIZADO: 11/03/2024

Distribuição de casos de Dengue, Chikungunya, Zika e Febre Amarela por período no ano de 2024																	
Meses	Notif. Dengue	Env. Exame	Conf.	Desc.	Notif. Chik	Env. Exame	Conf.	Desc.	Notif. Zika	Env. Exame	Conf.	Desc.	Notif. Febre Amarela	Env. Exame	Conf.	Desc.	LIRAa
Janeiro	432	358	189	166	0	0	0	0	0	0	0	0	0	0	0	0	
Fevereiro	891	663	227	273	0	0	0	0	0	0	0	0	0	0	0	0	
Março	244	124	6	6	0	0	0	0	0	0	0	0	0	0	0	0	
Abril																	
Maio																	
Junho																	
Julho																	
Agosto																	
Setembro																	
Outubro																	
Novembro																	
Dezembro																	
Total	1567	1145	422	445	0	0	0	0	0	0	0	0	0	0	0	0	-
Taxa de Incidência Dengue por 100.000 habitantes:									4088,33								

Número dos Casos de Dengue - Chikungunya - Zika de 2023

Semana 11	Notif. Dengue	Env. Exame	Conf.	Desc.	Notif. Chik	Env. Exame	Conf.	Desc.	Notif. Zika	Env. Exame	Conf.	Desc.	Notif. Febre Amarela	Env. Exame	Conf.	Desc.	LIRAa
	33	24	7	17	1	1	0	1	0	0	0	0	0	0	0	0	-

Fonte:
SINAN/MS.
Dados sujeitos
à revisão.

CONTROLE SEMANAL DOS CASOS DE DENGUE - CHIKUNGUNYA - ZIKA - FEBRE AMARELA 2024

SEMANA EPIDEMIOLÓGICA: 11 ATUALIZADO: 11/03/2024

Distribuição de casos de Dengue, Chikungunya, Zika e Febre Amarela por USF no ano de 2024																
Unidades de Saúde	Notif. Dengue	Env. Exame	Conf.	Desc.	Notif. Chik	Env. Exame	Conf.	Desc.	Notif. Zika	Env. Exame	Conf.	Desc.	Notif. Febre Amarela	Env. Exame	Conf.	Desc.
Arrozal	264	168	50	55	0	0	0	0	0	0	0	0	0	0	0	0
Casa Amarela	440	343	186	99	0	0	0	0	0	0	0	0	0	0	0	0
Cacaria	87	67	29	32	0	0	0	0	0	0	0	0	0	0	0	0
Caiçara	44	30	5	19	0	0	0	0	0	0	0	0	0	0	0	0
Centro	377	284	89	109	0	0	0	0	0	0	0	0	0	0	0	0
Jaqueira	67	52	9	25	0	0	0	0	0	0	0	0	0	0	0	0
Light	16	13	6	4	0	0	0	0	0	0	0	0	0	0	0	0
P. Laranjeiras	82	55	13	28	0	0	0	0	0	0	0	0	0	0	0	0
R. Machado	29	21	4	14	0	0	0	0	0	0	0	0	0	0	0	0
S. Matoso	5	5	1	0	0	0	0	0	0	0	0	0	0	0	0	0
Santanésia	30	23	7	17	0	0	0	0	0	0	0	0	0	0	0	0
Varjão	126	84	23	43	0	0	0	0	0	0	0	0	0	0	0	0
Total	1567	1145	422	445	0	0	0	0	0	0	0	0	0	0	0	0

IDENTIFICAÇÃO VIRAL: DENV I (CASA AMARELA, CENTRO, PONTE DAS LARANJEIRAS, ROSA MACHADO, CACARIA, VARJÃO, ARROZAL, CAIÇARA, JAQUEIRA, SANTANÉSIA, R.LAJES)

DENV II (ARROZAL, CASA AMARELA, CACARIA, CENTRO, R. DAS LAJES, SANTANÉSIA E VARJÃO)

2024	
TOTAL DE NOTIFICAÇÕES	1567
TOTAL DE NOTIFICAÇÕES ENCERRADAS COMO DENGUE	422
EXAMES SEM NOTIFICAÇÃO	39
AGUARDANDO RESULTADO DE EXAME	280

SOROLOGIA	
POSITIVO	70
NEGATIVO	48
INCONCLUSIVO	1

NS1	
POSITIVO	46
NEGATIVO	10
INCONCLUSIVO	0

RT-PCR	
POSITIVO	312
NEGATIVO	386
INCONCLUSIVO	0

CLASSIFICAÇÃO	
DESCARTADO	445
DENGUE	408
DENGUE COM SINAIS DE ALARME	14
DENGUE GRAVE	0
CHIKUNGUNYA	0
INCONCLUSIVO	0
NÃO ENCERRADO	686

CRITÉRIO DE CONFIRMAÇÃO OU DESCARTE	
LABORATORIAL	402
CLÍNICO-EPIDEMIOLÓGICO	15
EM INVESTIGAÇÃO	3

Sintomas relatados em pacientes com exame reagente/detectável para Dengue, Pirai/RJ, 2024

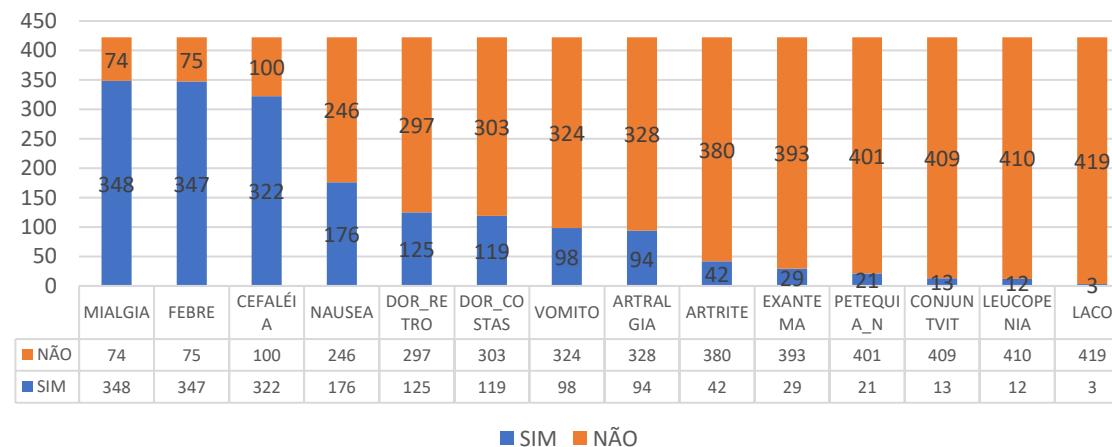

UNIDADE NOTIFICANTE	TOTAL
HOSPITAL FLAVIO LEAL	1032
PRONTO ATENDIMENTO DE ARROZAL	120
UNIDADE DE SAUDE DA FAMILIA DA CASA AMARELA	62
UNIDADE DE SAUDE DA FAMILIA PIRAI	61
UNIDADE DE SAUDE DA FAMILIA CACARIA	58
UNIDADE DE SAUDE DA FAMILIA VARJAO	54
PRONTO SOCORRO DE ARROZAL	47
HOSPITAL UNIMED	30
UNIDADE DE SAUDE DA FAMILIA JAQUEIRA	27
UNIDADE DE SAUDE DA FAMILIA DE ARROZAL	19
UNIDADE DE SAUDE DA FAMILIA PONTE DAS LARANJEIRAS	18
CONSULTORIO UNIMED 24 HORAS	15
UNIDADE DE SAUDE DA FAMILIA ROSA MACHADO	5
AT HOSP UNIMED VOLTA REDONDA	4
UNIDADE DE SAUDE DA FAMILIA CAIÇARA	4
CASA DE SAUDE SANTA MARIA SA	1
GRUPO CEMERU SAUDE	1
HOSPITAL NELSON SALLES	1
HOSPITAL SANTA CECILIA	1
SES RJ HOSP REGIONAL MEDIO PARAIBA DRA ZILDA ARNS NEUMANN	1
UPA 24H VALENCA	1
HOSPITAL DR NELSON DOS SANTOS GONCALVES	1
HOSPITAL E MATERNIDADE MARIA DE NAZARE	1
SERVICO DE PRONTO ATENDIMENTO DE JACUECANGA	1
UNIMED DE VOLTA REDONDA	1
UNIDADE DE SAUDE DA FAMILIA RIBEIRAO DAS LAJES	1

Faixa etária dos casos confirmados de Dengue, Pirai - 2024

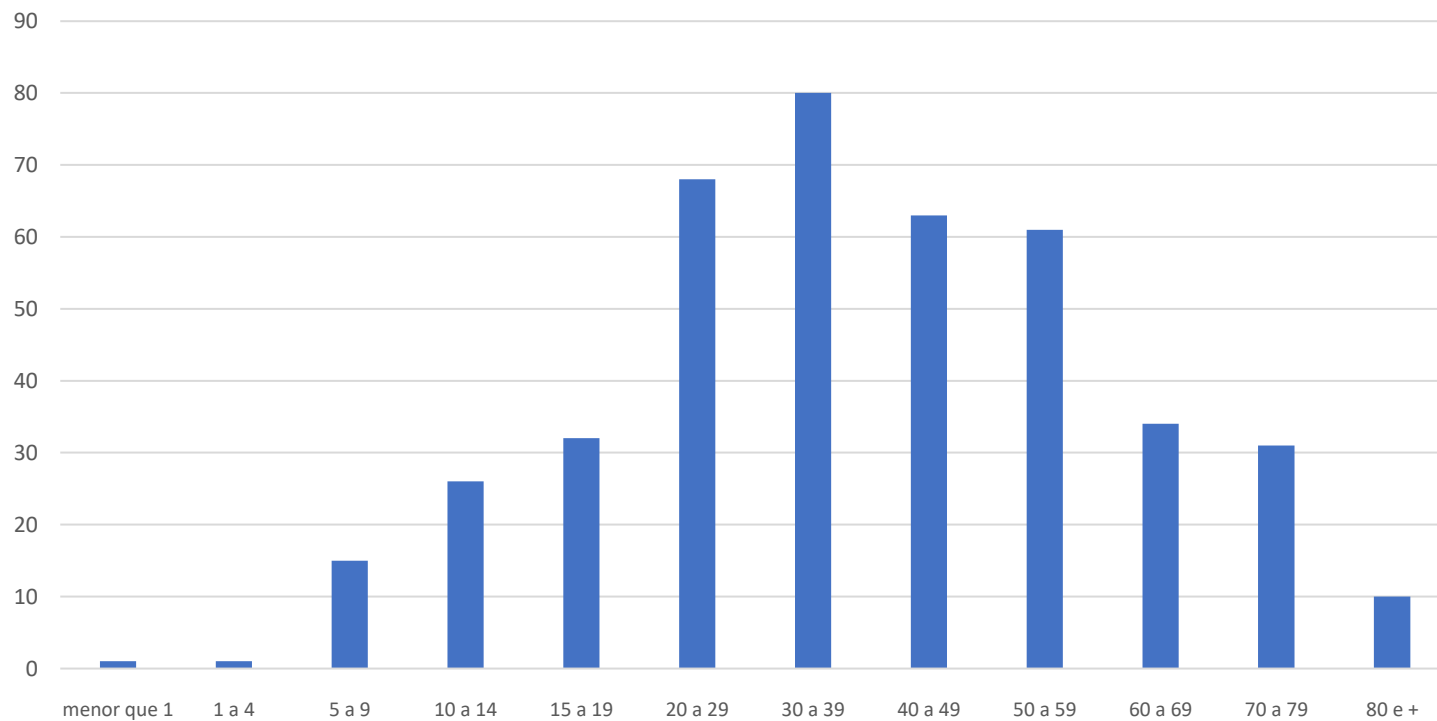

Comparativo entre casos notificados, testes realizados e confirmados de DENGUE, por semana epidemiológica, Pirai, 2024

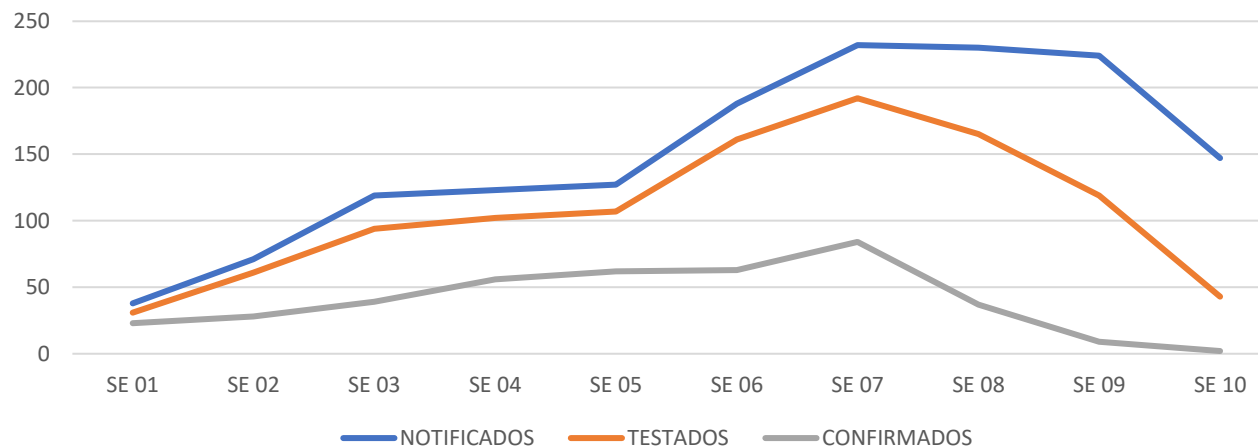

	NOTIFICADOS	TESTADOS	CONFIRMADOS	POSITIVIDADE
SE 01	38	31	23	74,2%
SE 02	71	61	28	45,9%
SE 03	119	94	39	41,5%
SE 04	123	102	56	54,9%
SE 05	127	105	62	59,0%
SE 06	188	161	63	39,1%
SE 07	234	192	84	43,8%
SE 08	232	168	45	26,8%
SE 09	229	129	20	15,5%
SE 10	185	101	2	2,0%
SE 11	21	1	0	0,0%

Incidência dos casos de Dengue por Unidade de Saúde, Pirai, 2024

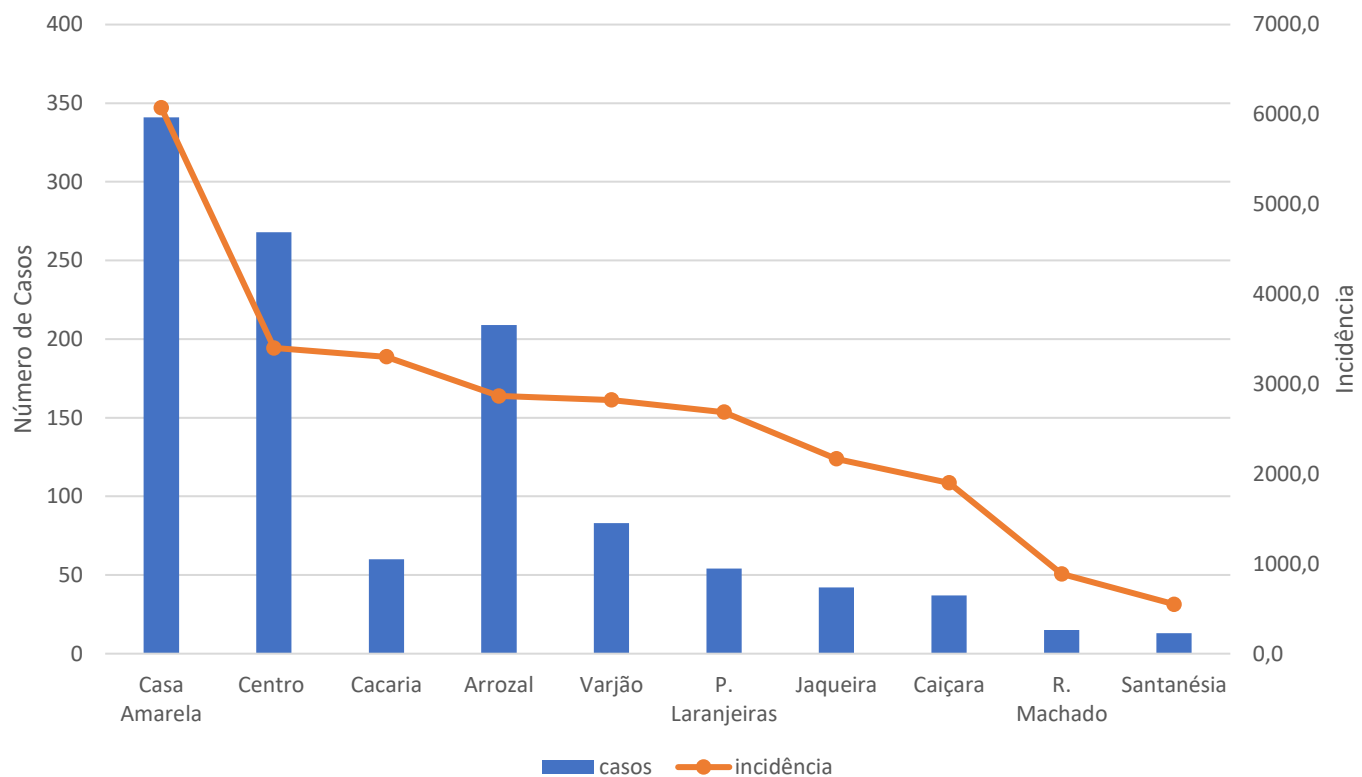

OBS: Para cálculo de incidência são considerados os casos prováveis (casos suspeitos notificados excluindo os casos descartados).

Fonte:

Casos: SINAN/MS. Dados sujeitos à revisão.

População por USF: PEC/MS

 ARBOVIROSES Estado RJ

 Redefinir

 Compartilhar

 DENGUE

 Painel DENGUE 2023

 EXAMES DENGUE

 Atenção ao Paciente

 DOCUMENTOS TÉCNICOS

 10 Minutos

 CHIKUNGUNYA

 Estratificação de Risco



Diagrama de controle de dengue, Pirai-RJ, 2024.



Semana epidemiológica dos primeiros sintomas (SE)*

INTERNAÇÕES

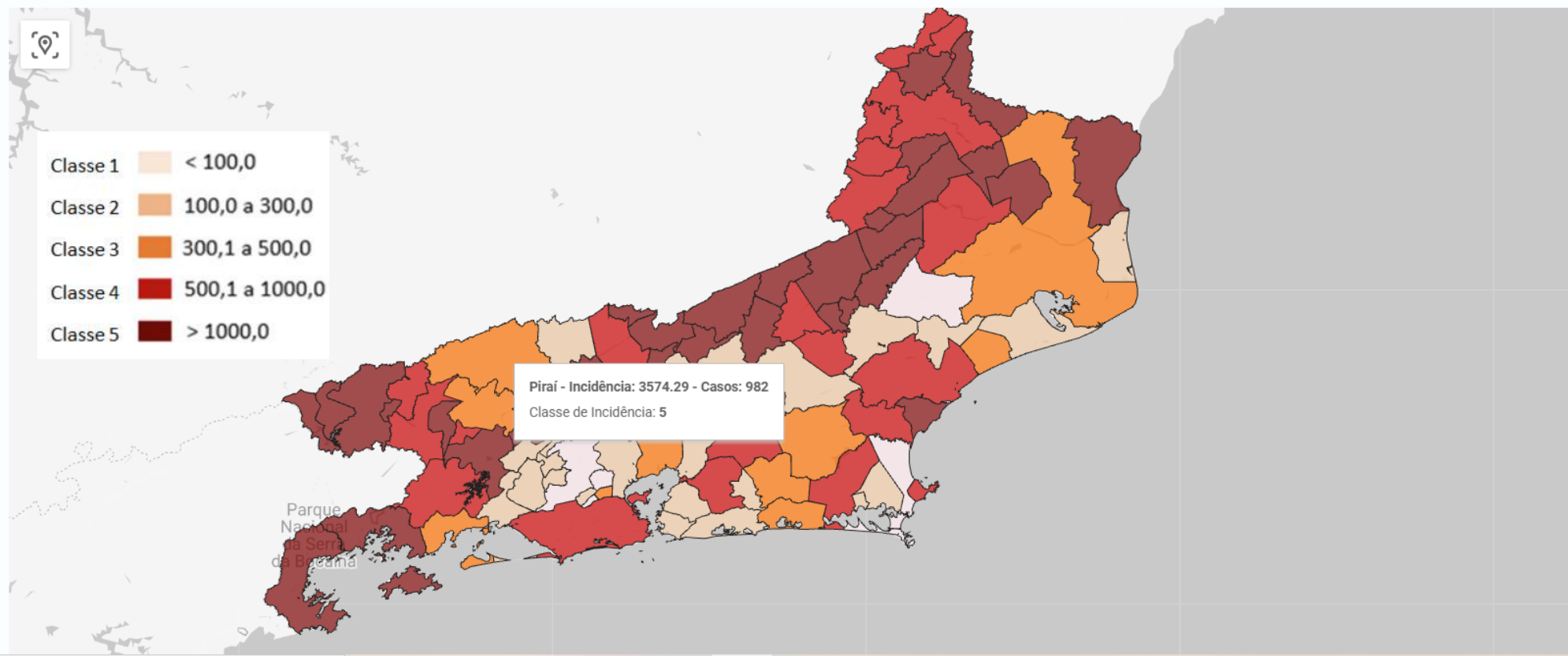
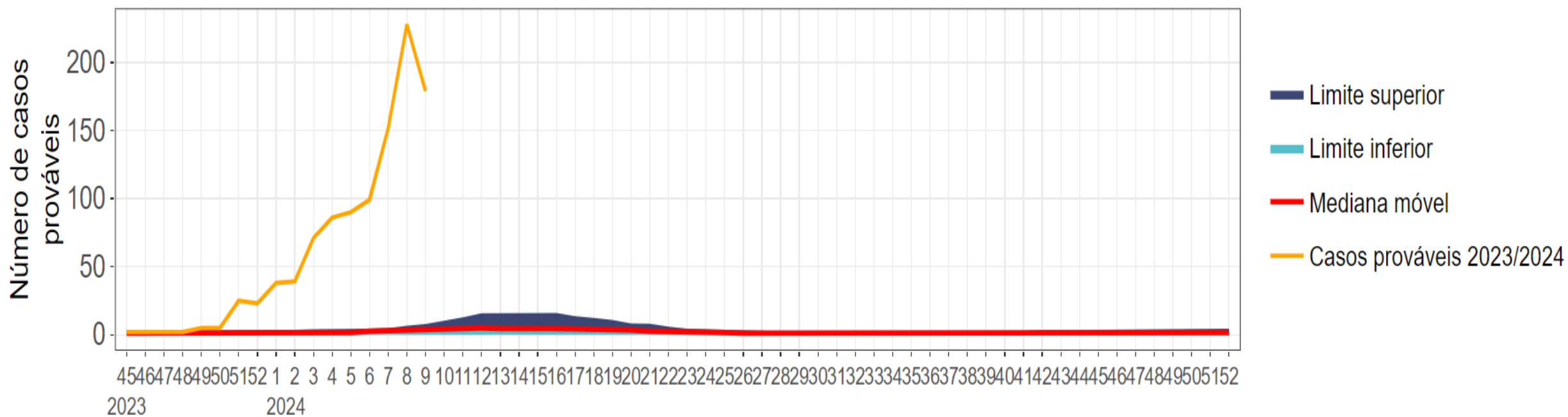
INTERNAÇÕES SEGUNDO CLASSIFICAÇÃO FINAL

MÊS DE INICIO DE SINTOMAS	DENGUE	DENGUE COM SINAIS DE ALARME	DESCARTADO	NÃO ENCERRADO	Total Geral
jan		6	1	1	8
fev	6	6	3	1	16
Total Geral	6	12	4	2	24

INTERNAÇÕES SEGUNDO EVOLUÇÃO (excluídos os descartados)

MÊS DE INICIO DE SINTOMAS	CURA	NÃO ENCERRADO	ÓBITO EM INVESTIGAÇÃO	Total Geral
jan	6			6
fev	7	3	3	13
Total Geral	13	3	3	19