

BOLETIM EPIDEMIOLÓGICO

Dados até 06/03/2024

ARBOVIROSES

CONTROLE SEMANAL DOS CASOS DE DENGUE - CHIKUNGUNYA - ZIKA - FEBRE AMARELA 2024

SEMANA EPIDEMIOLÓGICA: 10 ATUALIZADO: 06/03/2024

Distribuição de casos de Dengue, Chikungunya, Zika e Febre Amarela por período no ano de 2024																	
Meses	Notif. Dengue	Env. Exame	Conf.	Desc.	Notif. Chik	Env. Exame	Conf.	Desc.	Notif. Zika	Env. Exame	Conf.	Desc.	Notif. Febre Amarela	Env. Exame	Conf.	Desc.	LIRAA
Janeiro	432	342	190	164	0	0	0	0	0	0	0	0	0	0	0	0	
Fevereiro	876	610	193	228	0	0	0	0	0	0	0	0	0	0	0	0	
Março	102	60	0	0	0	0	0	0	0	0	0	0	0	0	0	0	
Abril																	
Maio																	
Junho																	
Julho																	
Agosto																	
Setembro																	
Outubro																	
Novembro																	
Dezembro																	
Total	1410	1012	383	392	0	0	0	0	0	0	0	0	0	0	0	0	-
Taxa de Incidência Dengue por 100.000 habitantes:									3709,37								

Número dos Casos de Dengue - Chikungunya - Zika de 2023

Semana 10	Notif. Dengue	Env. Exame	Conf.	Desc.	Notif. Chik	Env. Exame	Conf.	Desc.	Notif. Zika	Env. Exame	Conf.	Desc.	Notif. Febre Amarela	Env. Exame	Conf.	Desc.	LIRAA
	29	19	5	14	1	1	0	1	0	0	0	0	0	0	0	0	-

Fonte:
SINAN/MS.
Dados sujeitos
à revisão.

CONTROLE SEMANAL DOS CASOS DE DENGUE - CHIKUNGUNYA - ZIKA - FEBRE AMARELA 2024

SEMANA EPIDEMIOLÓGICA: 10 ATUALIZADO: 06/03/2024

Distribuição de casos de Dengue, Chikungunya, Zika e Febre Amarela por USF no ano de 2024																
Unidades de Saúde	Notif. Dengue	Env. Exame	Conf.	Desc.	Notif. Chik	Env. Exame	Conf.	Desc.	Notif. Zika	Env. Exame	Conf.	Desc.	Notif. Febre Amarela	Env. Exame	Conf.	Desc.
Arrozal	238	133	44	50	0	0	0	0	0	0	0	0	0	0	0	0
Casa Amarela	403	315	169	86	0	0	0	0	0	0	0	0	0	0	0	0
Cacaria	85	64	29	31	0	0	0	0	0	0	0	0	0	0	0	0
Caiçara	40	28	5	17	0	0	0	0	0	0	0	0	0	0	0	0
Centro	331	251	75	98	0	0	0	0	0	0	0	0	0	0	0	0
Jaqueira	60	45	9	21	0	0	0	0	0	0	0	0	0	0	0	0
Light	15	11	6	4	0	0	0	0	0	0	0	0	0	0	0	0
P. Laranjeiras	72	47	13	21	0	0	0	0	0	0	0	0	0	0	0	0
R. Machado	24	20	4	14	0	0	0	0	0	0	0	0	0	0	0	0
S. Matoso	4	4	1	0	0	0	0	0	0	0	0	0	0	0	0	0
Santanésia	26	21	6	14	0	0	0	0	0	0	0	0	0	0	0	0
Varjão	112	73	22	36	0	0	0	0	0	0	0	0	0	0	0	0
Total	1410	1012	383	392	0	0	0	0	0	0	0	0	0	0	0	0

IDENTIFICAÇÃO VIRAL: DENV I (CASA AMARELA, CENTRO, PONTE DAS LARANJEIRAS, ROSA MACHADO, CACARIA, VARJÃO, ARROZAL, CAIÇARA, JAQUEIRA, SANTANÉSIA, R.LAJES)

DENV II (ARROZAL, CASA AMARELA, CACARIA, CENTRO, R. DAS LAJES, SANTANÉSIA E VARJÃO)

2024	
TOTAL DE NOTIFICAÇÕES	1410
TOTAL DE NOTIFICAÇÕES ENCERRADAS COMO DENGUE	383
EXAMES SEM NOTIFICAÇÃO	39
AGUARDANDO RESULTADO DE EXAME	244

SOROLOGIA	
POSITIVO	59
NEGATIVO	36
INCONCLUSIVO	1

NS1	
POSITIVO	31
NEGATIVO	6
INCONCLUSIVO	0

RT-PCR	
POSITIVO	293
NEGATIVO	350
INCONCLUSIVO	0

CLASSIFICAÇÃO	
DESCARTADO	392
DENGUE	371
DENGUE COM SINAIS DE ALARME	12
DENGUE GRAVE	0
CHIKUNGUNYA	0
INCONCLUSIVO	0
NÃO ENCERRADO	628

CRITÉRIO DE CONFIRMAÇÃO OU DESCARTE	
LABORATORIAL	368
CLÍNICO-EPIDEMIOLÓGICO	12
EM INVESTIGAÇÃO	3

Sintomas relatados em pacientes com exame reagente/detectável para Dengue, Pirai/RJ, 2024

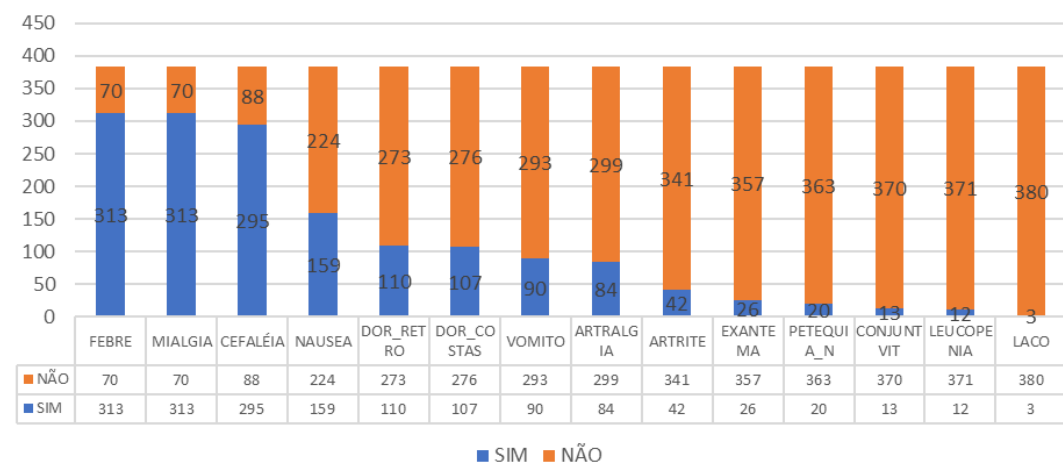

UNIDADE NOTIFICANTE	TOTAL
HOSPITAL FLAVIO LEAL	943
PRONTO ATENDIMENTO DE ARROZAL	120
UNIDADE DE SAUDE DA FAMILIA DA CASA AMARELA	61
UNIDADE DE SAUDE DA FAMILIA CACARIA	58
UNIDADE DE SAUDE DA FAMILIA VARJAO	45
UNIDADE DE SAUDE DA FAMILIA PIRAI	44
PRONTO SOCORRO DE ARROZAL	30
UNIDADE DE SAUDE DA FAMILIA JAQUEIRA	27
UNIDADE DE SAUDE DA FAMILIA DE ARROZAL	19
UNIDADE DE SAUDE DA FAMILIA PONTE DAS LARANJEIRAS	18
HOSPITAL UNIMED	17
CONSULTORIO UNIMED 24 HORAS	11
UNIDADE DE SAUDE DA FAMILIA CAIÇARA	3
AT HOSP UNIMED VOLTA REDONDA	2
CASA DE SAUDE SANTA MARIA SA	1
GRUPO CEMERU SAUDE	1
HOSPITAL NELSON SALLES	1
HOSPITAL SANTA CECILIA	1
SES RJ HOSP REGIONAL MEDIO PARAIBA DRA ZILDA ARNS NEUMANN	1
UNIDADE DE SAUDE DA FAMILIA ROSA MACHADO	1
UPA 24H VALENCA	1
HOSPITAL DR NELSON DOS SANTOS GONCALVES	1
HOSPITAL E MATERNIDADE MARIA DE NAZARE	1
SERVICO DE PRONTO ATENDIMENTO DE JACUECANGA	1
UNIMED DE VOLTA REDONDA	1
UNIDADE DE SAUDE DA FAMILIA RIBEIRAO DAS LAJES	1

Faixa etária dos casos confirmados de Dengue, Pirai - 2024

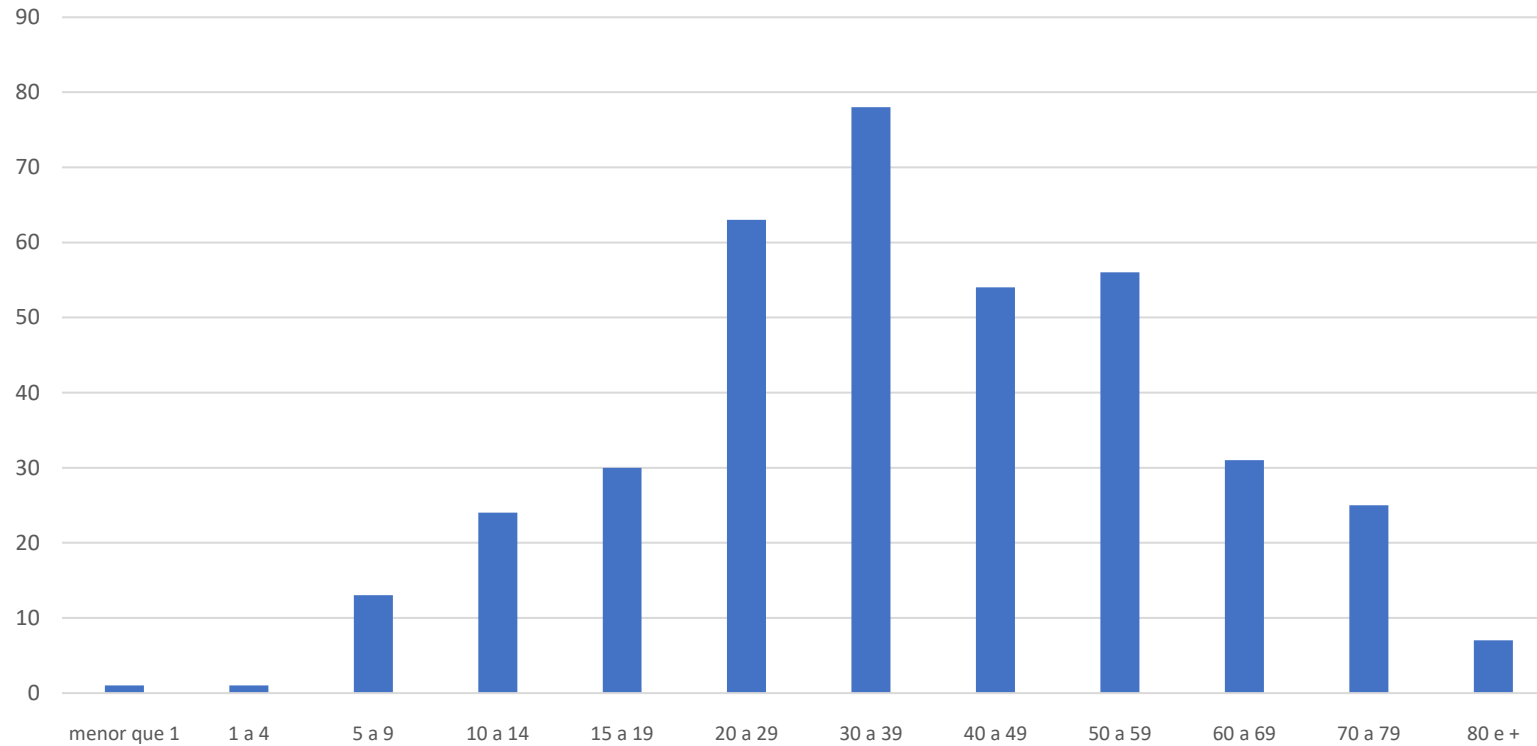

Comparativo entre casos notificados, testes realizados e confirmados de DENGUE, por semana epidemiológica, Piraí, 2024

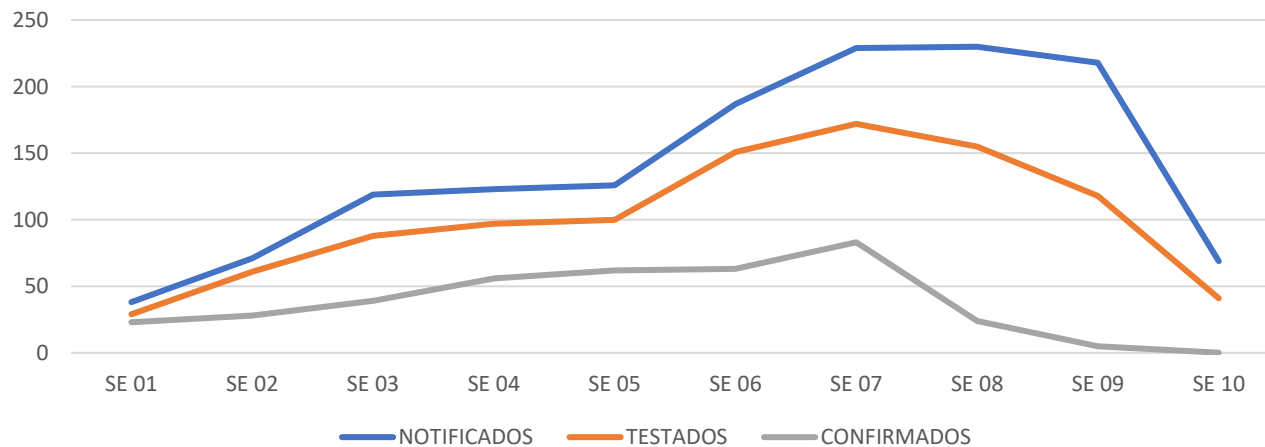

	NOTIFICADOS	TESTADOS	CONFIRMADOS	POSITIVIDADE
SE 01	38	29	23	79,3%
SE 02	71	61	28	45,9%
SE 03	119	88	39	44,3%
SE 04	123	97	56	57,7%
SE 05	126	100	62	62,0%
SE 06	187	151	63	41,7%
SE 07	229	172	83	48,3%
SE 08	230	155	24	15,5%
SE 09	218	118	5	4,2%
SE 10	69	41	0	0,0%

Incidência dos casos de Dengue por Unidade de Saúde, Pirai, 2024

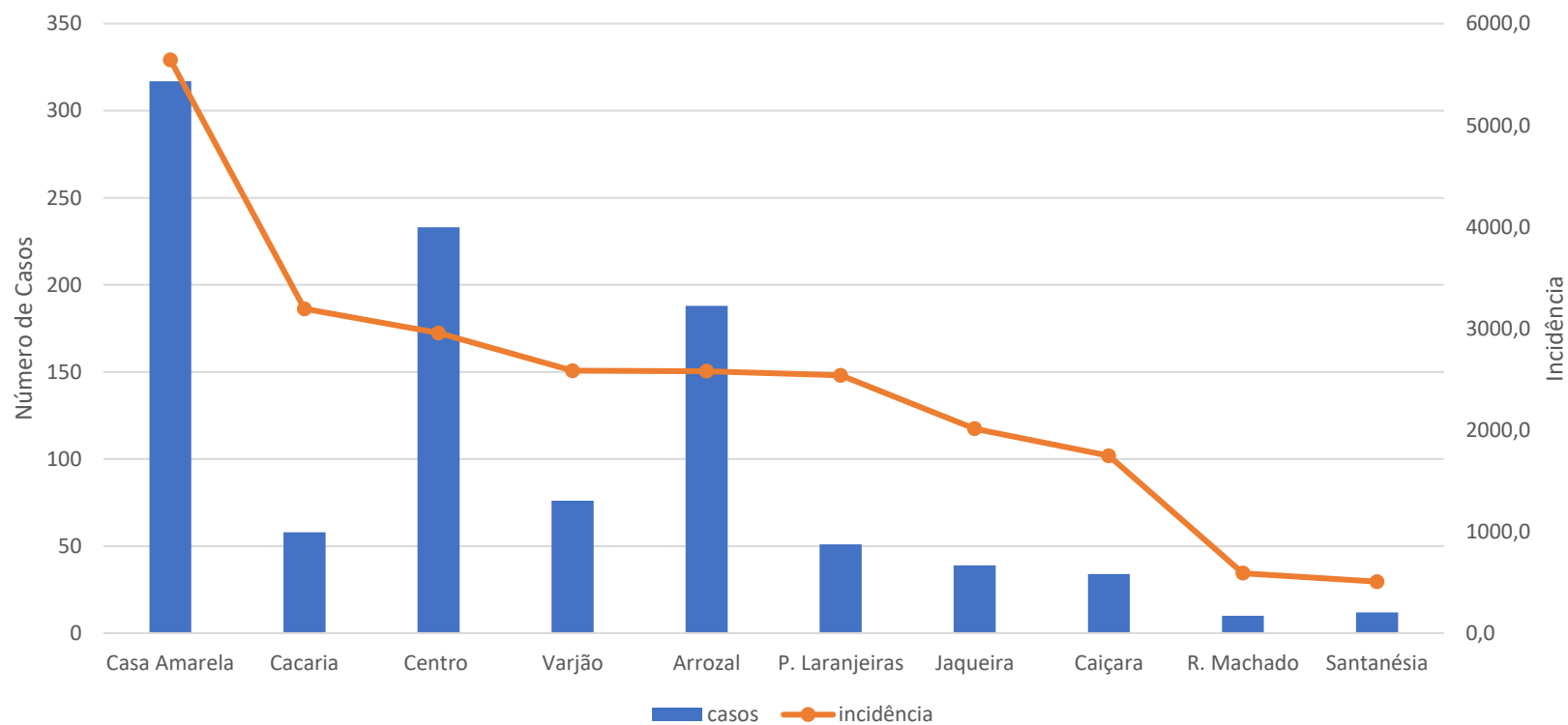

OBS: Para cálculo de incidência são considerados os casos prováveis (casos suspeitos notificados excluindo os casos descartados).

Fonte:

Casos: SINAN/MS. Dados sujeitos à revisão.

População por USF: PEC/MS

Diagrama de Controle da Degue - 2020 a 2024

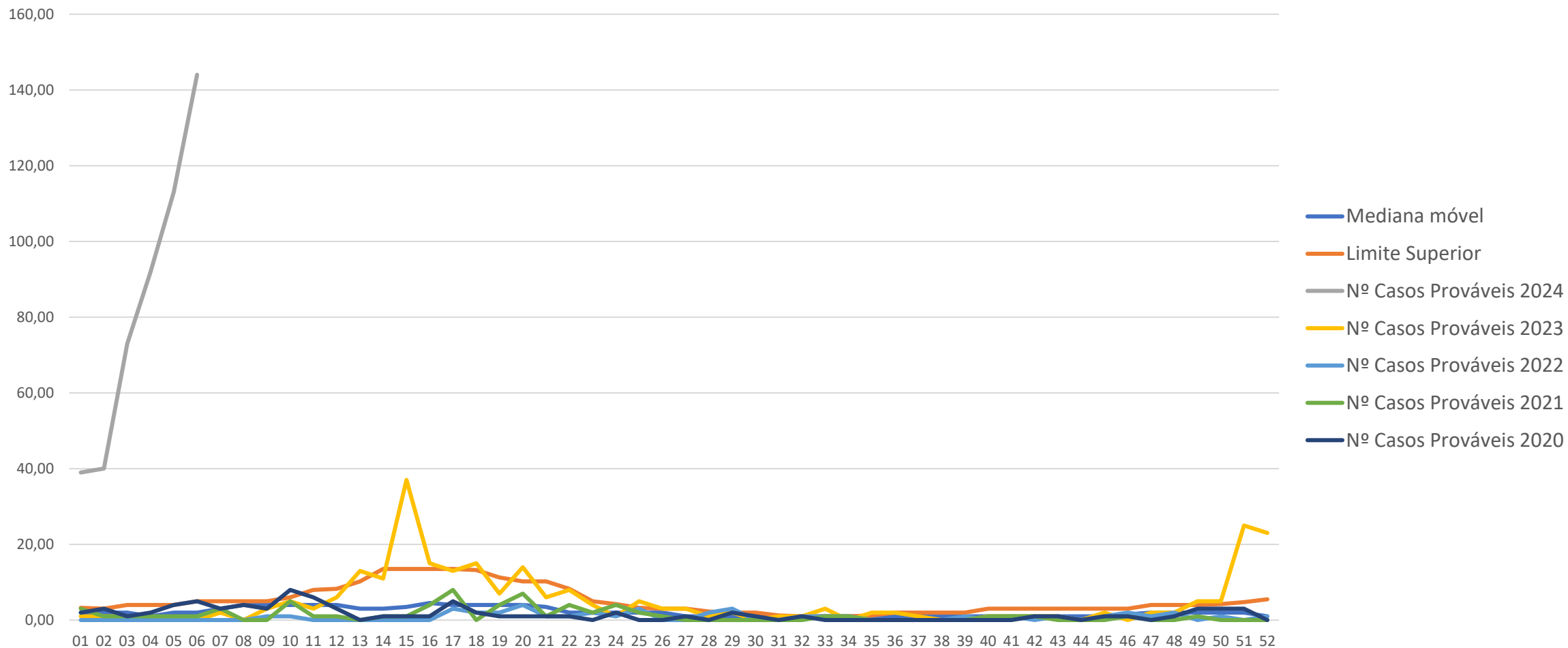

INTERNAÇÕES

INTERNAÇÕES SEGUNDO CLASSIFICAÇÃO FINAL

MÊS DE INICIO DE SINTOMAS	DENGUE	DENGUE COM SINAIS DE ALARME	DESCARTADO	NÃO ENCERRADO	Total Geral
jan		6	1	1	8
fev	6	6	3	1	16
Total Geral	6	12	4	2	24

INTERNAÇÕES SEGUNDO EVOLUÇÃO (excluídos os descartados)

MÊS DE INICIO DE SINTOMAS	CURA	NÃO ENCERRADO	ÓBITO EM INVESTIGAÇÃO	Total Geral
jan	6	1		7
fev	7	3	3	13
Total Geral	13	4	3	20