

BOLETIM EPIDEMIOLÓGICO

Dados até 06/02/2024

ARBOVIROSES

CONTROLE SEMANAL DOS CASOS DE DENGUE - CHIKUNGUNYA - ZIKA - FEBRE AMARELA 2024

SEMANA EPIDEMIOLÓGICA: 05 ATUALIZADO: 06/02/2024

Distribuição de casos de Dengue, Chikungunya, Zika e Febre Amarela por período no ano de 2024

Meses	Notif. Dengue	Env. Exame	Conf.	Desc.	Notif. Chik	Env. Exame	Conf.	Desc.	Notif. Zika	Env. Exame	Conf.	Desc.	Notif. Febre Amarel	Env. Exame	Conf.	Desc.	LIRAa
Janeiro	424	330	160	142	0	0	0	0	0	0	0	0	0	0	0	0	
Fevereiro	63	42	0	1	0	0	0	0	0	0	0	0	0	0	0	0	
Março																	
Abril																	
Mai																	
Junho																	
Julho																	
Agosto																	
Setembro																	
Outubro																	
Novembro																	
Dezembro																	
Total	487	372	160	143	0	0	0	0	0	0	0	0	0	0	0	0	-
Taxa de Incidência Dengue por 100.000 habitantes:									1253,46								

Semana 06	Notif. Dengue	Env. Exame	Conf.	Desc.	Notif. Chik	Env. Exame	Conf.	Desc.	Notif. Zika	Env. Exame	Conf.	Desc.	Notif. Febre Amarela	Env. Exame	Conf.	Desc.	LIRAa
	13	10	1	9	0	0	0	0	0	0	0	0	0	0	0	0	-

Fonte:
SINAN/MS.
Dados sujeitos
à revisão.

CONTROLE SEMANAL DOS CASOS DE DENGUE - CHIKUNGUNYA - ZIKA - FEBRE AMARELA 2024

SEMANA EPIDEMIOLÓGICA: 06 ATUALIZADO: 06/02/2024

Distribuição de casos de Dengue, Chikungunya, Zika e Febre Amarela por USF no ano de 2024

Unidades de Saúde	Notif. Dengue	Env. Exame	Conf.	Desc.	Notif. Chik	Env. Exame	Conf.	Desc.	Notif. Zika	Env. Exame	Conf.	Desc.	Notif. Febre Amarel	Env. Exame	Conf.	Desc.
Arrozal	81	45	20	18	0	0	0	0	0	0	0	0	0	0	0	0
Casa Amarela	149	127	71	34	0	0	0	0	0	0	0	0	0	0	0	0
Cacaria	68	44	20	20	0	0	0	0	0	0	0	0	0	0	0	0
Caiçara	19	13	4	7	0	0	0	0	0	0	0	0	0	0	0	0
Centro	84	72	22	28	0	0	0	0	0	0	0	0	0	0	0	0
Jaqueira	19	13	3	7	0	0	0	0	0	0	0	0	0	0	0	0
Light	6	6	3	2	0	0	0	0	0	0	0	0	0	0	0	0
P. Laranjeiras	10	9	6	2	0	0	0	0	0	0	0	0	0	0	0	0
R. Machado	11	11	2	8	0	0	0	0	0	0	0	0	0	0	0	0
S. Matoso	0	0	0	0	0	0	0	0	0	0	0	0	0	0	0	0
Santanésia	8	8	2	5	0	0	0	0	0	0	0	0	0	0	0	0
Varjão	32	24	7	12	0	0	0	0	0	0	0	0	0	0	0	0
Total	487	372	160	143	0	0	0	0	0	0	0	0	0	0	0	0

IDENTIFICAÇÃO VIRAL: DENV I (CASA AMARELA, CENTRO, PONTE DAS LARANJEIRAS, ROSA MACHADO, CACARIA, VARJAO, ARROZAL, CAIÇARA, R.LAJES)

DENV II (ARROZAL, CASA AMARELA, CACARIA, CENTRO)

2024	
TOTAL DE NOTIFICAÇÕES	487
TOTAL DE NOTIFICAÇÕES POSITIVAS	160
TOTAL DE NOTIFICAÇÕES ENCERRADAS COMO DENGUE	160
EXAMES SEM NOTIFICAÇÃO	19
SOROLOGIA	
POSITIVO	25
NEGATIVO	8
INCONCLUSIVO	0
NS1	
POSITIVO	12
NEGATIVO	2
INCONCLUSIVO	0
RT-PCR	
POSITIVO	125
NEGATIVO	136
INCONCLUSIVO	0

CLASSIFICAÇÃO	
DESCARTADO	143
DENGUE	155
DENGUE COM SINAIS DE ALARME	5
DENGUE GRAVE	0
CHIKUNGUNYA	0
INCONCLUSIVO	0
NÃO ENCERRADO	184

Sintomas relatados em pacientes com exame reagente/detectável para Dengue, Pirai/RJ, 2024

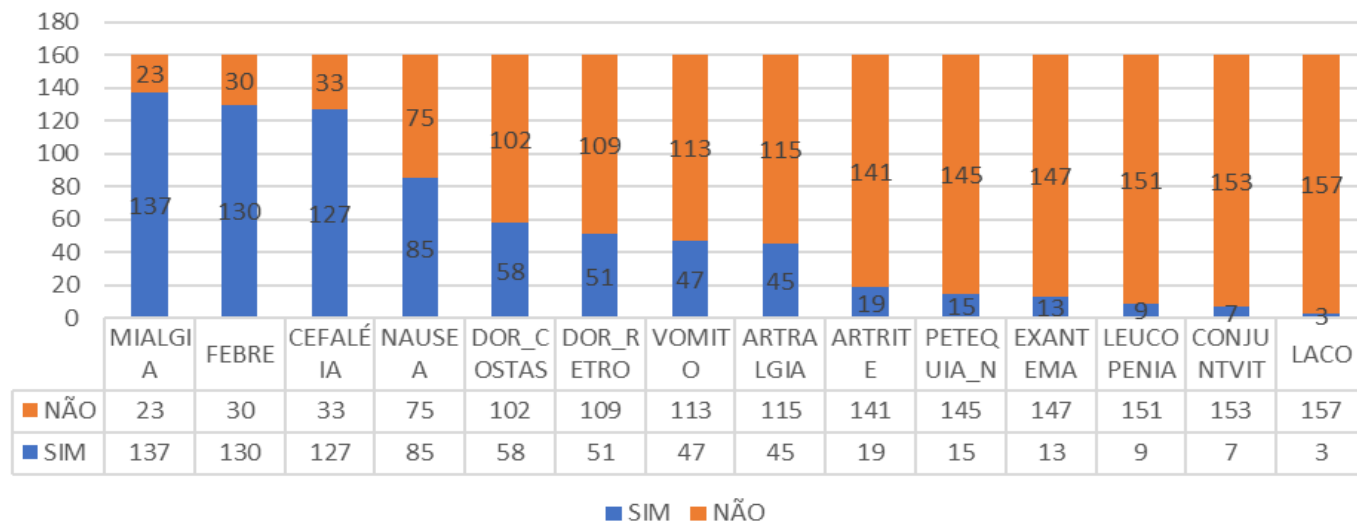

UNIDADE NOTIFICANTE	TOTAL
HOSPITAL FLAVIO LEAL	296
UNIDADE DE SAUDE DA FAMILIA CACARIA	50
PRONTO ATENDIMENTO DE ARROZAL	40
UNIDADE DE SAUDE DA FAMILIA DA CASA AMARELA	28
PRONTO SOCORRO DE ARROZAL	13
UNIDADE DE SAUDE DA FAMILIA JAQUEIRA	13
UNIDADE DE SAUDE DA FAMILIA VARJAO	11
UNIDADE DE SAUDE DA FAMILIA DE ARROZAL	9
UNIDADE DE SAUDE DA FAMILIA PIRAI	7
CONSULTORIO UNIMED 24 HORAS	5
HOSPITAL UNIMED	5
AT HOSP UNIMED VOLTA REDONDA	2
UNIDADE DE SAUDE DA FAMILIA CAIÇARA	2
CASA DE SAUDE SANTA MARIA SA	1
GRUPO CEMERU SAUDE	1
HOSPITAL NELSON SALLES	1
HOSPITAL SANTA CECILIA	1
SES RJ HOSP REGIONAL MEDIO PARAIBA DRA ZILDA ARNS NEUMANN	1
UNIDADE DE SAUDE DA FAMILIA ROSA MACHADO	1

Faixa etária dos casos confirmados de Dengue, Pirai - 2024

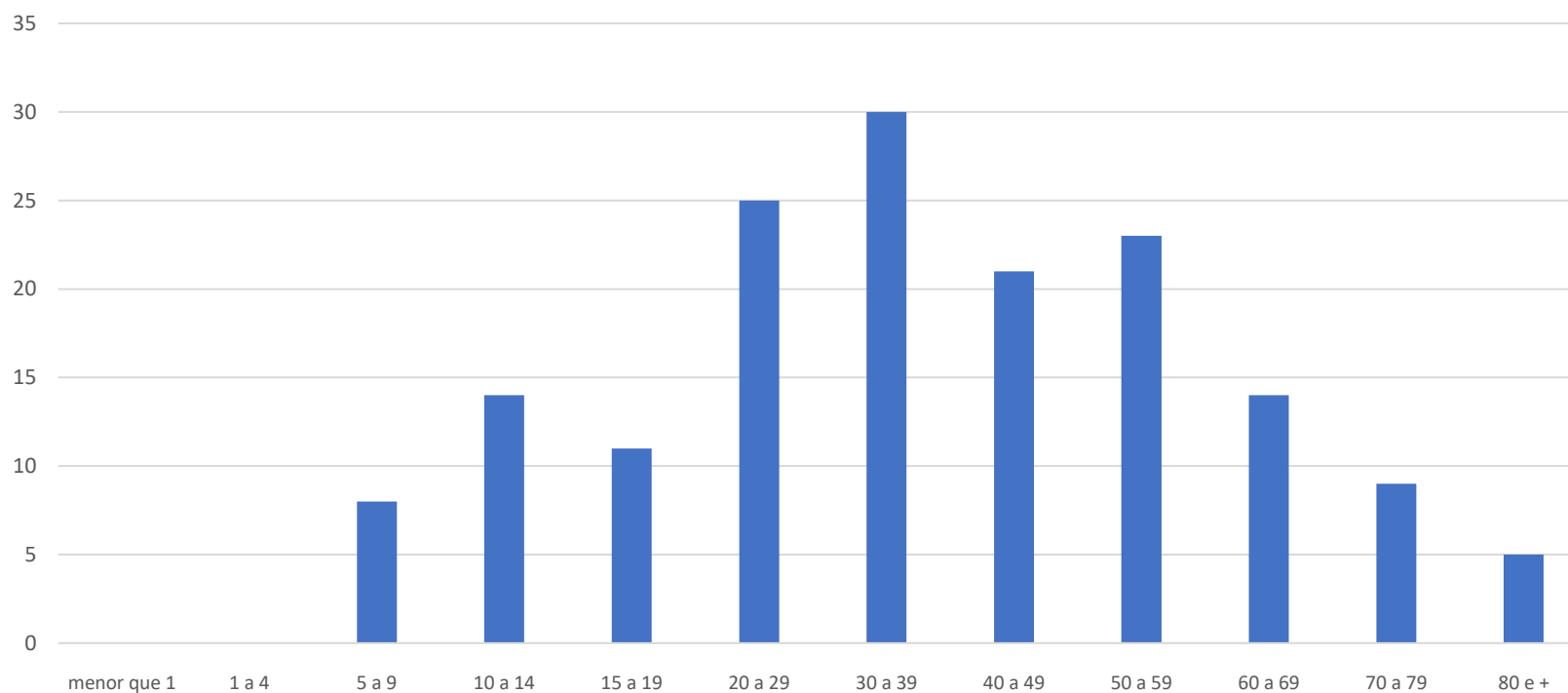

Comparativo entre casos notificados, testes realizados e confirmados de DENGUE, por semana epidemiológica, Piraí, 2024

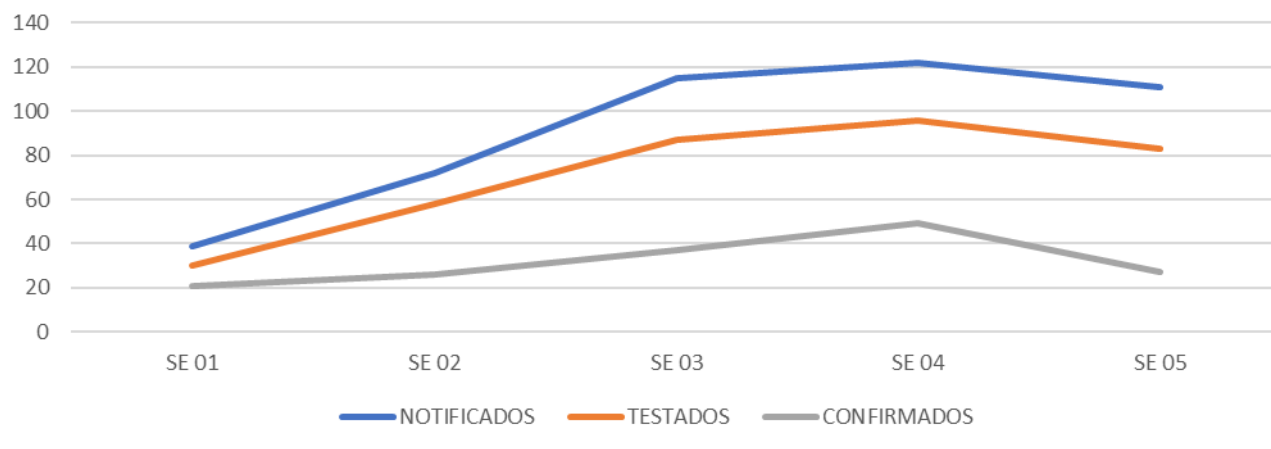

	NOTIFICADOS	TESTADOS	CONFIRMADOS	POSITIVIDADE
SE 01	39	30	21	70,0%
SE 02	72	58	26	44,8%
SE 03	115	87	37	42,5%
SE 04	122	96	49	51,0%
SE 05	111	83	27	32,5%
SE 06	28	18	0	0,0%

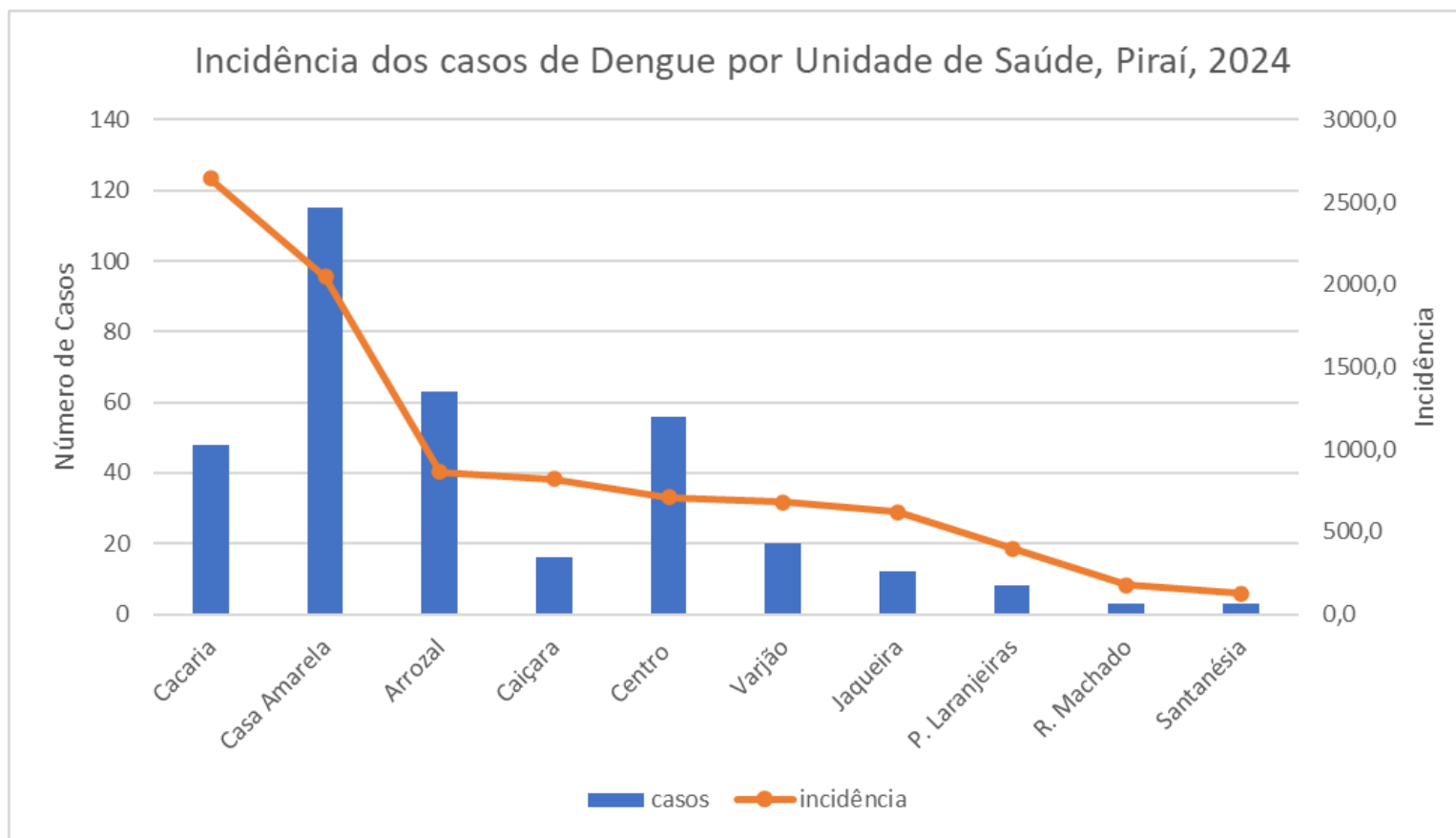

OBS: Para cálculo de incidência são considerados os casos prováveis (casos suspeitos notificados excluindo os casos descartados).

Fonte:

Casos: SINAN/MS. Dados sujeitos à revisão.

População por USF: PEC/MS

DIAGRAMA DE CONTROLE - DENGUE - CASOS PROVÁVEIS - RIO DE JANEIRO

 Notas Técnicas

Mediana móvel, Limite Superior, Nº Casos Prováveis 2024, Nº Casos Prováveis 2023, Nº Casos Prováveis 2022, Nº Casos Prováveis 2021, Nº Casos Prováveis 2020 segundo Semana epidemiológica do(s) Sintoma(s)

Local de residência: Pirai

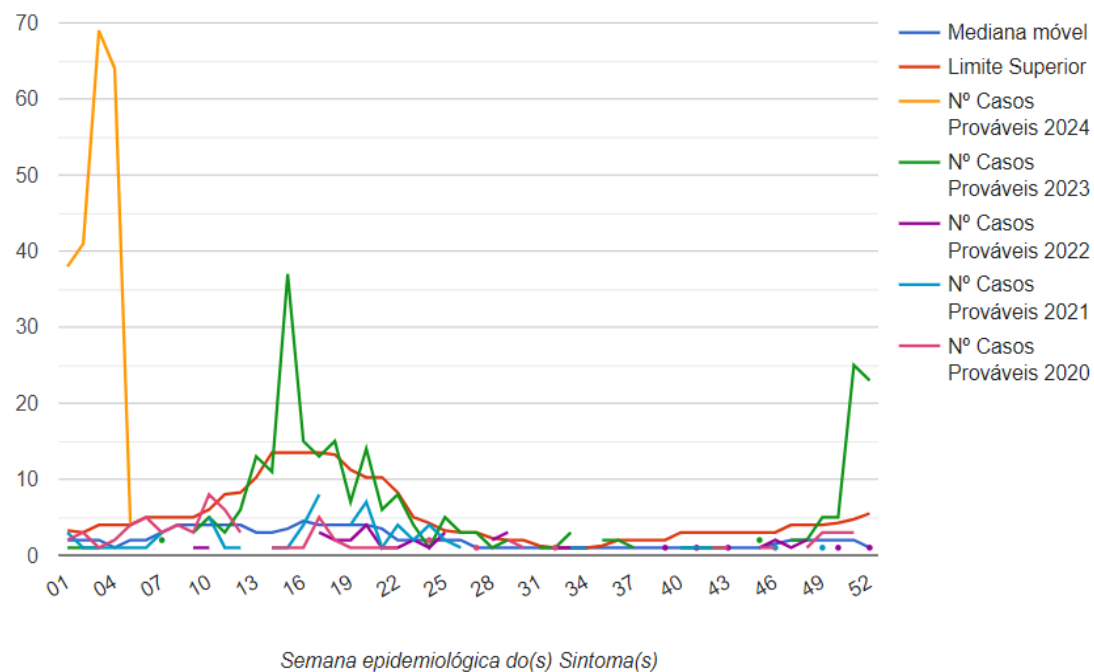

INTERNAÇÕES

Total de 5 pacientes confirmados para dengue, com sinais de alarme, internados, já de alta hospitalar.
No momento, nenhum paciente internado por dengue no Hospital Flávio Leal